

U K O N Ā O V A C I E P R V K Y

PRODUKTOVÝ
KATALÓG
TECHNICKÁ ČASŤ

VERZIA 2.2

K5

Ukončovacie prvky

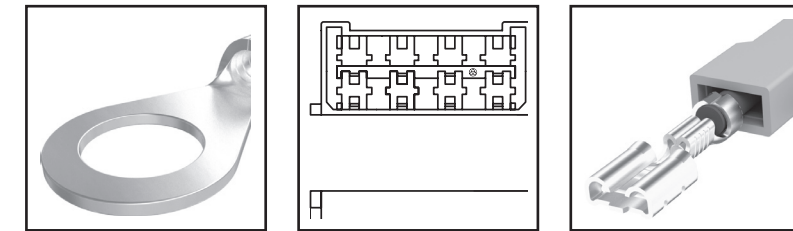

V portfóliu ukončovacích prvkov pre lisovanie a spájanie medených vodičov vám ponúkame nasledovné výrobky:

- ° ploché násuvné spoje a izolačné návleky ako príslušenstvo k nim
- ° viacpólové násuvné spoje
- ° káblkové oká, vidlice a háčiky
- ° káblkové koncovky

Dlhoročná tradícia vývoja tohoto sortimentu v SEZ a.s. zaručuje zhodu s nasledovnými technickými normami: EN 612 10, STN 37 1330 a STN 37 1340. Ukončovacie prvky sú vyrábané zo kvalitných mosadzných a medených materiálov špeciálne povrchovo upravené tak, aby poskytovali najnižšie prechodové odpory a maximálnu ochranu proti korózii.



Všeobecné informácie

Ploché násuvné spoje a viacpólové násuvné spoje sú balené tromi spôsobmi. Presné možnosti vám napovie technický popis v katalógu.

Kusové balenie je v katalógu značené ikonou  a zvyčajne sa jedná o min. 100ks v jednom balení.

V objednávkach láskavo uvádzajte dodatočný príznak L (loose-piece = voľné kusy).

Balenie na cievke. Počet na cievke závisí od veľkosti komponentu a pohybuje sa v rozmedzí od 2000 do 25000 kusov.

- ° za sebou, v katalógu značené ikonou . **V objednávkach láskavo uvádzajte dodatočný príznak S (serial = sériové).**
- ° vedľa seba, v katalógu značené ikonou . **V objednávkach láskavo uvádzajte dodatočný príznak P (parallel = paralelne).**

V rozmerových tabuľkách uvádzame pod kótou M hrúbku materiálu. Z praktických dôvodov sme kótu nezaznačovali do rozmerových náčrtkov.

Ploché násuvné spoje s príslušenstvom

Doporučená dĺžka odizolovania konca vodiča je 6 mm pre prierezy vodičov 0,5 ÷ 2,5 mm² a 7 mm pre prierezy väčšie.

Izolačné návleky na ploché dutinky typ 7912-x3 a izolačné návleky na spojovacie kolíky typ 7012-53

sú vyrábané z mäkkého PVC a sú vhodné do prostredia pri teplote okolia do 45 °C. na vodiče sa nasúvajú PRED nalisovaním ukončovacieho prvku.

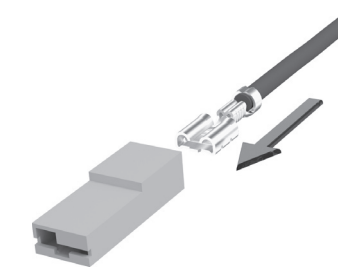
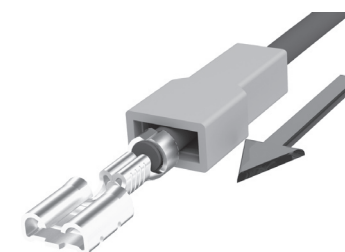

Ako alternatívu vám ponúkame vylepšené a patentovo chránené riešenie pre izolačné návleky nasúvateľné spredu a to až PO nalisovaní prvku na vodič. Jedná sa o typ 7912-x0.

Rovnako pohodlne môžete využiť aj izolačný kryt na dutinky s bočným lôžkom 7912-70 a izolačný kryt na konektorový spoj 7912-30. Tieto tri skupiny výrobkov sú vyrábané z bezhalogénového samozhášavého polyamidu PA6, ktorý umožňuje použitie krytov v prostrediach s teplotou okolia od -20 °C do + 75 °C.

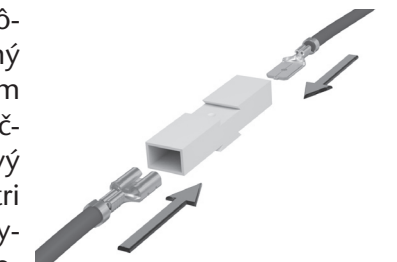

Viacpólové násuvné spoje

Konektorové ploché dutinky a kolíky majú implementovaný osobitný výstupok, ktorým zapadajú do viacpólových izolačných telies a vytvoria s nimi jeden celok – konektorovú vidlicu alebo zásuvku. Do izolačných telies sa dutinky a kolíky vkladajú PO nalisovaní na vodič.

Zásuvky a vidlice sú konštruované tak, aby nemohlo dôjsť k pootočeniu a nesprávnemu zasunutiu zásuvky do vidlice.

Pre vašu informáciu uvádzame graf závislosti pracovného prúdu a teploty okolia, podľa ktorého si ľahko zistíte maximálne možné zaťaženie pre konkrétne pracovné prostredie.

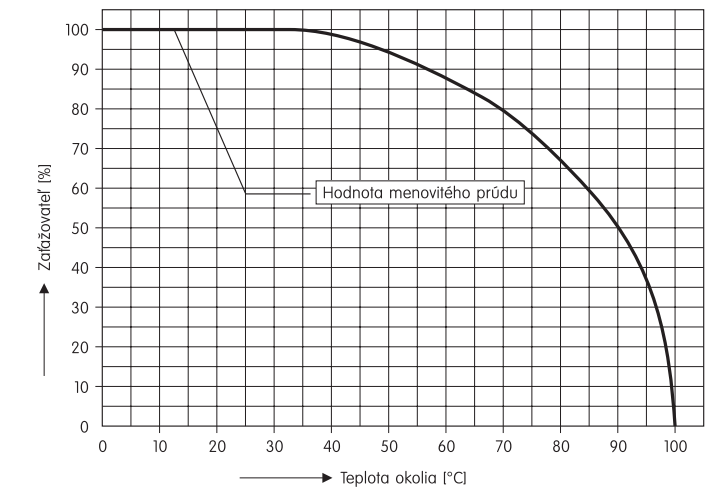

Káblové oko s otvoreným lôžkom L S
7613 - yx/z

Prúd [A]	Prierez [mm²]	Svorník [mm]	Povrchová úprava	Typ
12	0,25 ÷ 0,5	4	Sn	7613 - 10/4
26 ÷ 36	0,5 ÷ 1	4	Sn	7613 - 11/4
26 ÷ 36	0,5 ÷ 1	4	P	7613 - 01/4
26 ÷ 36	0,5 ÷ 1	6	Sn	7613 - 11/6
26 ÷ 36	0,5 ÷ 1	6	P	7613 - 01/6
26 ÷ 36	1,5 ÷ 2,5	4	Sn	7613 - 13/4
26 ÷ 36	1,5 ÷ 2,5	4	P	7613 - 03/4
26 ÷ 36	1,5 ÷ 2,5	5	P	7613 - 03/5
26 ÷ 36	1,5 ÷ 2,5	5	Sn	7613 - 13/5S
50 ÷ 63	4 ÷ 6	6	P	7613 - 05/6S

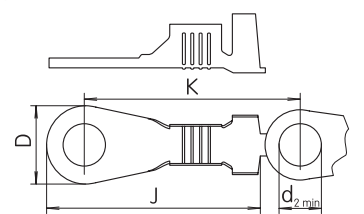

Typ \ [mm]	J	K	ød _{2_min}	øD	M	⊙
7613 - 10/4	19,2	21,2	4,3	8	100	-
7613 - 11/4	20,3	22,3	4,3	8	100	6000
7613 - 01/4	20,3	22,3	4,3	8	100	-
7613 - 11/6	21,3	23,3	6,4	9,6	100	5000
7613 - 01/6	21,3	23,3	6,4	9,6	100	-
7613 - 13/4	20,3	22,3	4,3	8	100	5000
7613 - 03/4	20,3	22,3	4,3	8	100	-
7613 - 03/5	20,3	22,3	5,3	9,5	100	-
7613 - 13/5S	20,3	22,3	5,3	9,5	-	5000
7613 - 05/6S	26	28	6,5	12	-	2000

STN 37 1330
STN 37 1340, trieda 3

Káblové oko príložkové L
758x - y

117	16	6	Sn	7580 - 07
155	25	8	Sn	7580 - 08
192	35	8	Sn	7580 - 09
240	50	10	Sn	7585 - 10
300	70	10	Sn	7585 - 11
365	95	12	Sn	7585 - 12
425	120	12	Sn	7585 - 13
480	150	16	Sn	7585 - 14

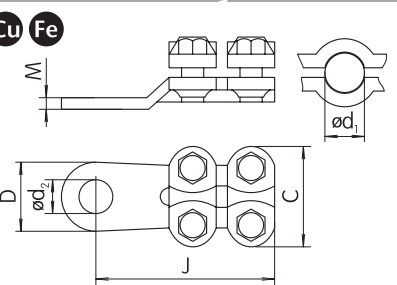

Typ \ [mm]	J	C	ød ₁	ød ₂	øD	M	⊙
7580 - 07	25	20,5	6,4	5,25	11	2,5	1
7580 - 08	30	25	8,4	6,75	15	3	1
7580 - 09	35	27	8,4	8,25	15	3	1
7585 - 10	45	28	10,5	9,35	19	3,5	1
7585 - 11	50	30	10,5	11,25	21	4	1
7585 - 12	57	32	13	13,35	24	5	1
7585 - 13	60	40	13	14,8	24	5	1
7585 - 14	65	42	17	16,25	30	5	1

STN 37 1330
STN 37 1340, trieda 4

Káblové oko trubkové L
K x/y

117	16	6	Sn	K 16 / 6
155	25	8	Sn	K 25 / 8
192	35	8	Sn	K 35 / 8
240	50	10	Sn	K 50 / 10
300	70	10	Sn	K 70 / 10
365	95	10	Sn	K 95 / 10
425	120	12	Sn	K 120 / 12
480	150	12	Sn	K 150 / 12
542	185	16	Sn	K 185 / 16
640	240	16	Sn	K 240 / 16
735	400	16	Sn	K 400 / 16

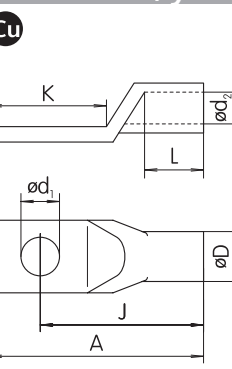

Typ \ [mm]	A	J	L	K	C	ød ₂	øD	ød ₁	⊙
K 16 / 6	43	33	13	20	12,5	6	9	6,5	1
K 25 / 8	48	36	13	24	16	7	11	8,5	1
K 35 / 8	50	38	14	25	16,5	8	12	8,5	1
K 50 / 10	57	44	16	26	21	10	14	10,5	1
K 70 / 10	60	47	18	26	22,5	11	16	10,5	1
K 95 / 10	66	53	20	27	25	13	18	10,5	1
K 120 / 12	78	62	22	33	28,5	15	20	13	1
K 150 / 12	85	68	26	34	31,5	17	22	13	1
K 185 / 16	90	73	28	34	33,5	18	24	17	1
K 240 / 16	101	81	32	39	40	21	28	17	1
K 400 / 16	110	90	50	40,5	49	27,5	33,5	17	1

STN 37 1330
STN 37 1340, trieda 1

Plochá dutinka L S
7100-yx, 7101-yx, 7102-yx

Prúd [A]	Prierez [mm²]	Povrchová úprava	Teplota okolia [°C]	Menovitá veľkosť [mm]	Typ
2÷4	0,35÷0,5	P	80	2,8×0,5	7100 - 00
2÷4	0,35÷0,5	Sn	80	2,8×0,5	7100 - 10
4÷7,5	0,5÷1	P	80	2,8×0,5	7100 - 01
4÷7,5	0,5÷1	Sn	80	2,8×0,5	7100 - 11
4÷7,5	0,5÷1	P	80	4,8×0,8	7101 - 01
4÷7,5	0,5÷1	Sn	80	4,8×0,8	7101 - 11
12÷15	1,5÷2,5	P	80	4,8×0,8	7101 - 03
12÷15	1,5÷2,5	Sn	80	4,8×0,8	7101 - 13
4÷7,5	0,5÷1	P	80	6,3×0,8	7102 - 01
4÷7,5	0,5÷1	Sn	80	6,3×0,8	7102 - 11
12÷15	1,5÷2,5	P	80	6,3×0,8	7102 - 03
12÷15	1,5÷2,5	Sn	80	6,3×0,8	7102 - 13
18÷20	4÷6	P	70	6,3×0,8	7102 - 05
18÷20	4÷6	Sn	70	6,3×0,8	7102 - 15

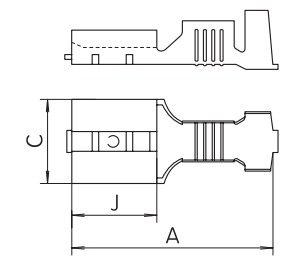
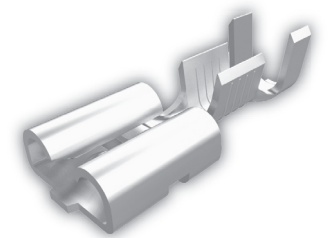

Typ \ [mm]	A	C	J	M	⊙	⊙
7100 - 00	13,8	3,6	6,4	0,25	100	25 000
7100 - 10	13,8	3,6	6,4	0,25	100	25 000
7100 - 01	14	3,8	6,4	0,25	100	21 000
7100 - 11	14	3,8	6,4	0,25	100	21 000
7101 - 01	16	5,6	6,4	0,32	100	10 000
7101 - 11	16	5,6	6,4	0,32	100	10 000
7101 - 03	16,5	5,6	6,4	0,32	100	10 000
7101 - 13	16,5	5,6	6,4	0,32	100	10 000
7102 - 01	16,2	7,6	7,7	0,45	100	6 000
7102 - 11	16,2	7,6	7,7	0,45	100	6 000
7102 - 03	18,7	7,6	7,7	0,45	100	6 000
7102 - 13	18,7	7,6	7,7	0,45	100	6 000
7102 - 05	19,5	7,6	7,7	0,45	100	4 000
7102 - 15	19,5	7,6	7,7	0,45	100	4 000

Spojovací plochý kolík L S
7212-yx

Prúd [A]	Prierez [mm²]	Povrchová úprava	Teplota okolia [°C]	Menovitá veľkosť [mm]	Typ
12÷15	1,5÷2,5	P	80	6,3×0,8	7212 - 03
12÷15	1,5÷2,5	Sn	80	6,3×0,8	7212 - 13

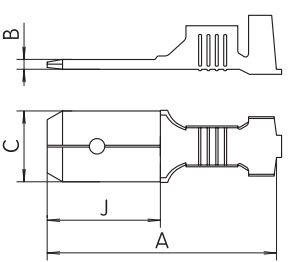
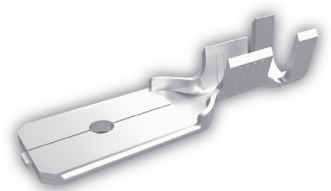

Typ \ [mm]	A	B	C	J	M	⊙	⊙
7212 - 03	20	0,8	6,3	8,5	0,38	100	4 000
7212 - 13	20	0,8	6,3	8,5	0,38	100	4 000

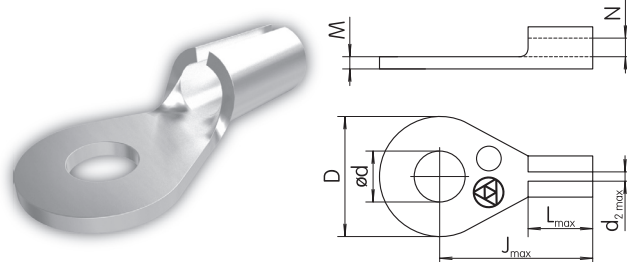
Prúd [A]	Prierez [mm ²]	Svorník [mm]	Povrchová úprava	Typ	Káblové oko spájkovacie 7600-x/y/q
26	1,5	3	Sn	7600-02/03/100	 <p>STN 37 1330 STN 37 1340, trieda 3</p>
26	1,5	4	Sn	7600-02/04/100	
36	2,5	4	Sn	7600-03/04/100	
36	2,5	5	Sn	7600-03/05/100	
36	2,5	6	Sn	7600-03/06/100	
50	4	4	Sn	7600-04/04/100	
50	4	5	Sn	7600-04/05/100	
50	4	6	Sn	7600-04/06/100	
50	4	8	Sn	7600-04/08/100	
63	6	5	Sn	7600-05/05/100	
63	6	6	Sn	7600-05/06/100	
63	6	8	Sn	7600-05/08	
63	6	10	Sn	7600-05/10	
86	10	6	Sn	7600-06/06	
86	10	8	Sn	7600-06/08	
86	10	10	Sn	7600-06/10	
86	10	12	Sn	7600-06/12	
117	16	6	Sn	7600-07/06	
117	16	8	Sn	7600-07/08	
117	16	10	Sn	7600-07/10	
117	16	12	Sn	7600-07/12	
155	25	8	Sn	7600-08/08	
155	25	10	Sn	7600-08/10	
155	25	12	Sn	7600-08/12	
192	35	8	Sn	7600-09/08	
192	35	10	Sn	7600-09/10	
192	35	12	Sn	7600-09/12	
240	50	10	Sn	7600-10/10	
240	50	12	Sn	7600-10/12	
300	70	10	Sn	7600-11/10	
300	70	12	Sn	7600-11/12	
365	95	10	Sn	7600-12/10	
365	95	12	Sn	7600-12/12	
365	95	16	Sn	7600-12/16	
425	120	12	Sn	7600-13/12	
425	120	16	Sn	7600-13/16	
480	150	12	Sn	7600-14/12	
480	150	16	Sn	7600-14/16	
542	185	16	Sn	7600-15/16	

q=100: minimálne balenie po 100 ks

Typ \ [mm]	L _{max}	J _{max}	ød	ød _{1(N)}	D	d _{2 max}	M	☒
7600-02/03/100	8	16	3,2	1,8	8,5	0,36	0,5	100
7600-02/04/100	6	13	4,3	1,8	10,5	0,36	0,5	100
7600-03/04/100	8	15	4,3	2,3	10,5	0,46	0,5	100
7600-03/05/100	8	19	5,3	2,3	12,5	0,46	0,5	100
7600-03/06/100	8	20	6,4	2,3	15,5	0,46	0,8	100
7600-04/04/100	10	20	4,3	3	10,5	0,6	0,8	100
7600-04/05/100	10	19	5,3	3	12,5	0,6	0,8	100
7600-04/06/100	10	22	6,4	3	15,5	0,6	0,8	100
7600-04/08/100	10	25	8,4	3	19,5	0,6	0,8	100
7600-05/05/100	12	23	5,3	3,6	13	0,72	0,8	100
7600-05/06/100	12	24	6,4	3,6	15,5	0,72	0,8	100
7600-05/08	12	27	8,4	3,6	19,5	0,72	1	1
7600-05/10	12	29	10,5	3,6	24,5	0,72	1	1
7600-06/06	14	29	6,4	4,5	15,5	0,9	1	1
7600-06/08	14	29	8,4	4,5	19,5	0,9	1	1
7600-06/10	14	32	10,5	4,5	24,5	0,9	1,2	1
7600-06/12	14	35	13	4,5	30,5	0,9	1,2	1
7600-07/06	16,5	31	6,4	5,5	15,5	1,1	1,2	1
7600-07/08	16,5	32	8,4	5,5	19,5	1,1	1,2	1
7600-07/10	16,5	34	10,5	5,5	24,5	1,1	1,6	1
7600-07/12	16,5	36	13	5,5	30,5	1,1	1,6	1
7600-08/08	19	36	8,4	7	19,5	1,4	1,6	1
7600-08/10	19	38	10,5	7	24,5	1,4	1,6	1
7600-08/12	19	42	13	7	30,5	1,4	1,8	1
7600-09/08	21	40	8,4	8,5	19,5	1,7	1,8	1
7600-09/10	21	41	10,5	8,5	24,5	1,7	1,8	1
7600-09/12	21	43	13	8,5	30,5	1,7	2	1
7600-10/10	23	44	10,5	9,6	24,5	1,9	2	1
7600-10/12	23	46	13	9,6	30,5	1,9	2	1
7600-11/10	25,5	48	10,5	11,2	24,5	2,2	2,5	1
7600-11/12	25,5	51	13	11,2	30,5	2,2	2,5	1
7600-12/10	28,5	52	10,5	13,8	24,5	2,7	3	1
7600-12/12	28,5	54	13	13,8	30,5	2,7	3	1
7600-12/16	28,5	56	17	13,8	36	2,7	4	1
7600-13/12	31	58	13	15,2	30,5	3	4	1
7600-13/16	31	61	17	15,2	36	3	4	1
7600-14/12	33	61	13	17	31	3,4	4	1
7600-14/16	33	64	17	17	36	3,4	4	1
7600-15/16	35	67	17	19	36	3,8	5	1

Izolačný návlék na ploché dutinky jednovodičový 7912-20

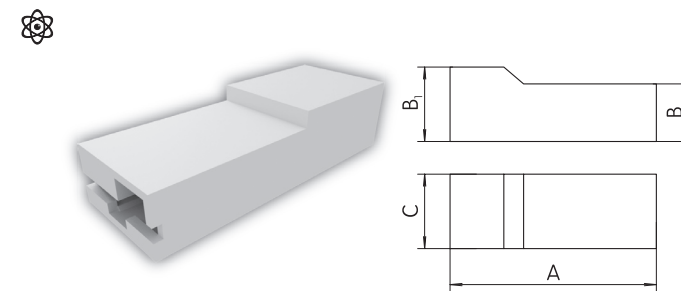

Izolačný návlék na ploché dutinky dvojvodičový 7912-10

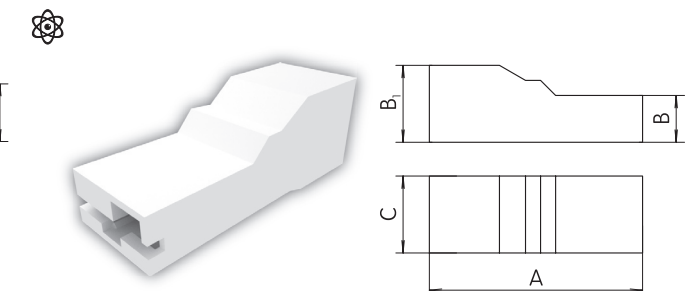

Izolačné návléky sa nasúvajú po narazení plochej dutinky na vodič spredu.

Typ \ [mm]	Dutinka	Prierez pripoj. vodičov [mm ²]	A	B	B1	C	Typ \ [mm]	Dutinka	Prierez pripoj. vodičov [mm ²]	A	B	B1	C
7912-2x	7102-y1	0,5 ÷ 1	25,2	4,8	6,2	9,2	7912-10	7102-y3	2x0,75÷1	25,5	5,1	9,3	9,2
	7102-y3	1,5 ÷ 2,5						7102-y5	2x2,5, 1x4÷6				

Izolačný návlék na ploché dutinky jednovodičový 7912-53

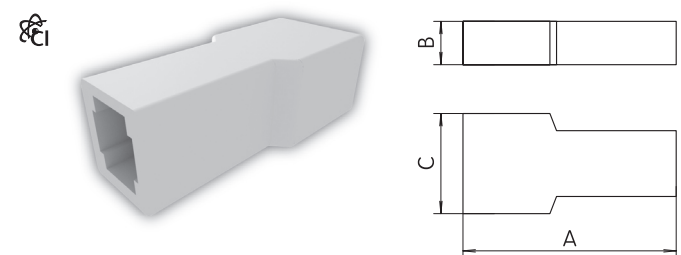

Izolačný návlék na ploché dutinky dvojvodičový 7912-63

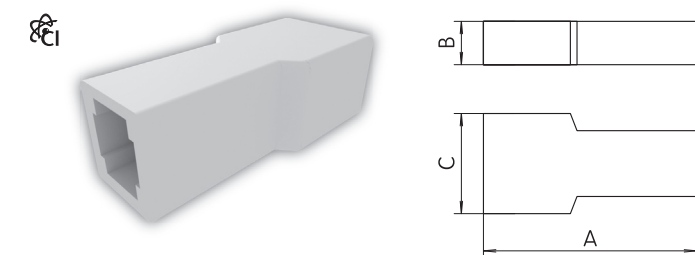

Izolačné návléky sa nasúvajú pred narazením plochej dutinky na vodič zozadu.

Typ \ [mm]	Dutinka	Prierez pripoj. vodičov [mm ²]	A	B	C	Typ \ [mm]	Dutinka	Prierez pripoj. vodičov [mm ²]	A	B	C
7912-53	7102-y1	0,5 ÷ 1	22	5,6	9,6	7912-63	7102-y3	2x0,75÷1	22	7,4	9,6
	7102-y3	1,5 ÷ 2,5					7102-y5	2x2,5, 1x4÷6			

Izolačný návlék na ploché dutinky s bočným lôžkom 7912-70

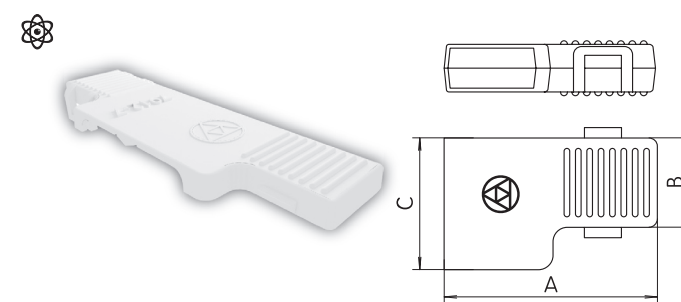

Izolačný návlék na spojovacie ploché kolíky 7012-53

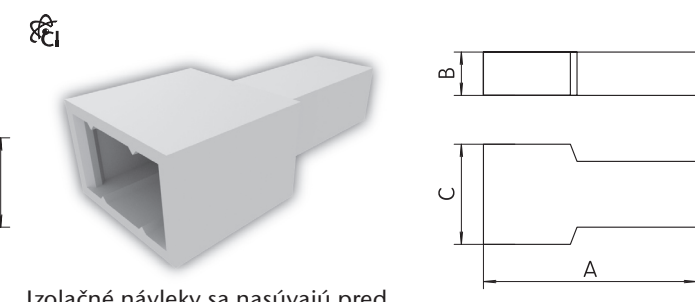

Izolačné návléky sa nasúvajú pred narazením plochého kolíka na vodič zozadu.

Typ \ [mm]	Dutinka	Prierez pripoj. vodičov [mm ²]	A	B	C	Typ \ [mm]	Kolík	Prierez pripoj. vodičov [mm ²]	A	B	C
7912-70	7152-1xP	0,5÷2,5	20,5	9,6	14	7012-53	7212-y3	0,5÷2,5	25,8	7,4	11,4

Izolačný kryt na plochý spoj 7912-30

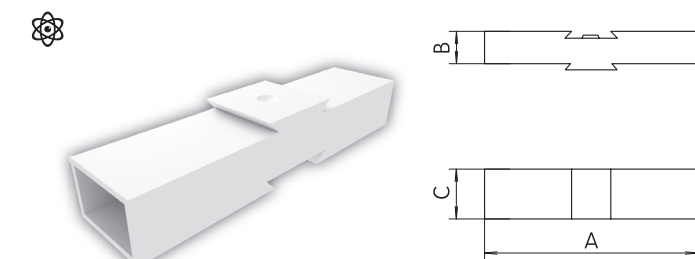

Typ \ [mm]	Dutinky a kolíky	Prierez pripoj. vodičov [mm ²]	A	B	C
7912-30	7102, 7212	0,5÷2,5	40	6,2	9,2

Prúd [A]	Prierez [mm ²]	Povrchová úprava	Teplota okolia [°C]	Menovitá veľkosť [mm]	Typ	Konektorová dutinka 7122-yx	L S
----------	----------------------------	------------------	---------------------	-----------------------	-----	--------------------------------	-----

5	0,5÷1		35	6,3×0,8	7122 - 01	 	EN 61210
---	-------	--	----	---------	-----------	------	----------

5	0,5÷1		35	6,3×0,8	7122 - 11
---	-------	--	----	---------	-----------

12,5	1,5÷2,5		35	6,3×0,8	7122 - 03
------	---------	--	----	---------	-----------

12,5	1,5÷2,5		35	6,3×0,8	7122 - 13
------	---------	--	----	---------	-----------

Typ \ [mm]	A	J	C	M	U	S
7122-01	16,2	7,7	7,6	0,45	100	-
7122-11	16,2	7,7	7,6	0,45	100	8 000
7122-03	18,7	7,7	7,6	0,45	100	-
7122-13	18,7	7,7	7,6	0,45	100	6 000

Menovitá veľkosť [mm]	Počet pólov	Typ	Konektorová zásuvka nezaistená 79x2 - 00
-----------------------	-------------	-----	---

6,3×0,8	4	7942 - 00	
---------	---	-----------	------

6,3×0,8	6	7962 - 00
---------	---	-----------

6,3×0,8	8	7982 - 00
---------	---	-----------

Typ \ [mm]	A	B	C	C ₁
7942 - 00	25	17	34,7	23,4
7962 - 00	24,5	16,3	38	28,6
7982 - 00	24,5	16,3	47,3	37,8

Menovitá veľkosť [mm]	Počet pólov	Typ	Konektorová zásuvka zaistená 79x2 - 10
-----------------------	-------------	-----	---

6,3×0,8	4	7942 - 10	
---------	---	-----------	------

6,3×0,8	6	7962 - 10
---------	---	-----------

6,3×0,8	8	7982 - 10
---------	---	-----------

Typ \ [mm]	A	B	C	C ₁
7942 - 10	25	17	34,7	23,4
7962 - 10	24,5	16,3	38	28,6
7982 - 10	24,5	16,3	47,3	37,8

Menovitá veľkosť [mm]	Počet pólov	Typ	Konektorová zásuvka kombinovaná 7922 - 00
-----------------------	-------------	-----	--

6,3×0,8	2	7922 - 00	
---------	---	-----------	------

6,3×0,8	2	7922 - 00
---------	---	-----------

Typ \ [mm]	A	B	C
7922-00	22,9	15	12,2

Prúd [A]	Prierez [mm ²]	Povrchová úprava	Teplota okolia [°C]	Menovitá veľkosť [mm]	Typ	Konektorový kolík 7232-yx	L S
----------	----------------------------	------------------	---------------------	-----------------------	-----	------------------------------	-----

5	0,5÷1		35	6,3×0,8	7232 - 01	 	EN 61210
---	-------	--	----	---------	-----------	------	----------

5	0,5÷1		35	6,3×0,8	7232 - 11
---	-------	--	----	---------	-----------

12,5	1,5÷2,5		35	6,3×0,8	7232 - 03
------	---------	--	----	---------	-----------

12,5	1,5÷2,5		35	6,3×0,8	7232 - 13
------	---------	--	----	---------	-----------

Typ \ [mm]	A	J	C	M	U	S
7232-01	26	15,5	6,3	0,38	100	-
7232-11	26	15,5	6,3	0,38	100	8 000
7232-03	28,7	15,5	6,3	0,38	100	-
7232-13	28,7	15,5	6,3	0,38	100	6 000

Menovitá veľkosť [mm]	Počet pólov	Typ	Konektorová vidlica nezaistená 70x2 - 00
-----------------------	-------------	-----	---

6,3×0,8	4	7042 - 00	
---------	---	-----------	------

6,3×0,8	6	7062 - 00
---------	---	-----------

6,3×0,8	8	7082 - 00
---------	---	-----------

Typ \ [mm]	A	B	C	C ₁
7042 - 00	32,5	17,2	27,5	32,6
7062 - 00	32,5	18	31,4	35,4
7082 - 00	32,5	18	40,6	44,6

Menovitá veľkosť [mm]	Počet pólov	Typ	Konektorová vidlica zaistená 70x2 - 10
-----------------------	-------------	-----	---

6,3×0,8	4	7042 - 10	
---------	---	-----------	------

6,3×0,8	6	7062 - 10
---------	---	-----------

6,3×0,8	8	7082 - 10
---------	---	-----------

Typ \ [mm]	A	B	C	C ₁
7042 - 10	32,5	17,2	27,5	37,2
7062 - 10	32,5	18	31,4	40,5
7082 - 10	32,5	18	40,6	49,8

Menovitá veľkosť [mm]	Počet pólov	Typ	Konektorová vidlica kombinovaná 7022 - 00
-----------------------	-------------	-----	--

6,3×0,8	2	7022 - 00	
---------	---	-----------	------

6,3×0,8	2	7022 - 00
---------	---	-----------

Typ \ [mm]	A	B	C
7022-00	32	15,5	13,5

**UPOZORNENIE:**

Zásuvky a vidlice je možné spájať a rozpájať iba bez napätia.

Kábelové oká, vidlice a háčiky

Sú vyrábané z elektrolyticky čistého medeného plechu galvanicky upraveného cínovaním. Vyznačujú sa uzavretým vodičovým lôžkom kruhového profilu, ktoré slúži na zalisovanie a trvalé spojenie s plnými aj zlanenými Cu vodičmi.















Koncovky

Kolíkové koncovky 7400-0x umožňujú bezpečné pripojenie zlanených medených vodičov do svoriek bez nutnosti spájkovania.

Vodičové koncovky slúžia na ukončovanie zlanených medených vodičov.

Koncovky sú vyrábané z mosadze, medi, ocele, alebo hliníka (pozri symbol použitý v katalógu).

Legenda symbolov použitých v katalógu

-  Materiál - termoplast
-  Materiál - halogénový plast
-  Materiál - Mosadz
-  Materiál - Med'
-  Materiál - oceľ
-  Materiál - Hliník
-  Povrchová úprava cínovaním
-  Povrchová úprava pasiváciou
-  Balenie kusové v sáčku po 100 ks
-  Balenie na cievke sériovo
-  Balenie na cievke paralelne
-  Príznak pre objednanie voľného dielu
-  Príznak pre objednanie dielu na cievke radeného sériovo
-  Príznak pre objednanie dielu na cievke radeného paralelne

Prúd [A]	Prierez [mm ²]	Svorník [mm]	Povrchová úprava	Typ	Kolíková koncovka 7400 - xx
----------	----------------------------	--------------	------------------	-----	-----------------------------

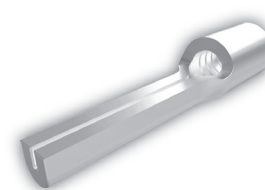
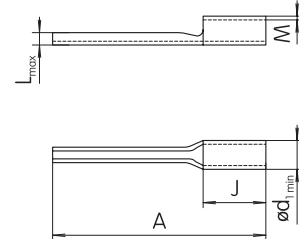
20	0,5 ÷ 1	-		7400 - 01/100	 
26 ÷ 36	1,5 ÷ 2,5	-		7400 - 03/100	
50 ÷ 63	4 ÷ 6	-		7400 - 05/100	
86	10	-		7400 - 06/100	

STN 37 1330
STN 37 1340, trieda 2

Typ \ [mm]	ød _{min}	A	L _{max}	J	M	
7400 - 01/100	1,6	17	1,9	5	0,8	100
7400 - 03/100	2,3	17	1,9	5	0,8	100
7400 - 05/100	3,6	20	2,7	6	1	100
7400 - 06/100	4,5	22	2,4	8	1,1	100

Prúd [A]	Prierez [mm ²]	Svorník [mm]	Typ	Vodičová koncovka 7420-0x
----------	----------------------------	--------------	-----	---------------------------

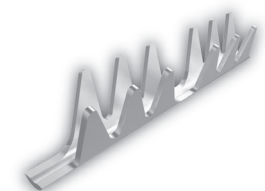
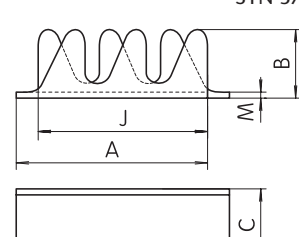
20	0,5 ÷ 1	-	7420 - 01	 
26 ÷ 36	1,5 ÷ 2,5	-	7420 - 03	

STN 37 1340, trieda 1

Typ \ [mm]	J	C	B	M	A	
7420 - 01	6	2,7	2,8	0,25	7,6	
7420 - 03	7	3,5	3,7	0,25	8,8	

Prúd [A]	Prierez [mm ²]	Svorník [mm]	Typ	Cupalové podložky 7373-xx/q
----------	----------------------------	--------------	-----	-----------------------------



16		6,3×0,8	7202 - 01/2,7	 
16		6,3×0,8	7202 - 11/2,7	

Slúži ako medzičlánok pri spájaní ukončovacích prvkov z odlišných materiálov.

q=100: minimálne balenie po 100 ks

Typ \ [mm]	ød	øD	M	
7373 - 01/100	3,5	8	1	100
7373 - 03/100	4,5	10	1	100
7373 - 05/100	5,5	12	1	100
7373 - 07/100	6,5	15	1	100
7373 - 08/100	7,5	15	1	100
7373 - 09/100	8,5	18	1	100
7373 - 12/100	11	23	2	100
7373 - 14	13	28	2	1
7373 - 16	17	35	2	1
7373 - 18	23	47	2	1

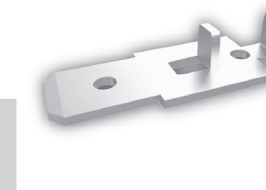
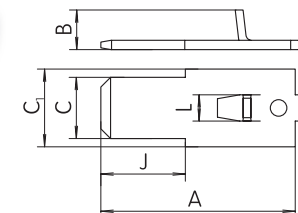
Prúd [A]	Prierez [mm ²]	Svorník [mm]	Typ	Kolík do dosiek plošných spojov 7202-y1/2,7
----------	----------------------------	--------------	-----	---

16		6,3×0,8	7202 - 01/2,7	 
16		6,3×0,8	7202 - 11/2,7	

Typ \ [mm]	A	B	C	C ₁	J	L
7202-y1/2,7	18	4	6,3	8	8	2,7

Poznámky

A series of horizontal dotted lines for notes, starting from the top left and extending across the page.